

# Plataforma Supra Concelhia da Península de Setúbal



PLATAFORMA  
SUPRACONCELHIA  
DA PENÍNSULA  
DE SETÚBAL

> C.L.A.S <

## Indicadores Emprego

## *Índice*

População Residente Empregada – Setor Primário (%) .....	3
População Residente Empregada – Setor Secundário (%) .....	3
População Residente Empregada – Setor Terciário (%) .....	4
População em idade ativa por concelho .....	4
Índice de renovação da população em idade ativa .....	5
Taxa de Atividade .....	5
Evolução da Taxa de Desemprego 2013/2014 .....	6
Taxa de Desemprego .....	6
Evolução Inscritos no Centro de Emprego 2013/2014 .....	7
Desempregados inscritos CE em % da população residente com 15 a 64 anos .....	7
Proporção de Desempregados de Longa Duração face ao total de desempregados .....	8
Taxa de Emprego .....	8
Conceitos .....	9

### População Residente Empregada – Setor Primário (%)

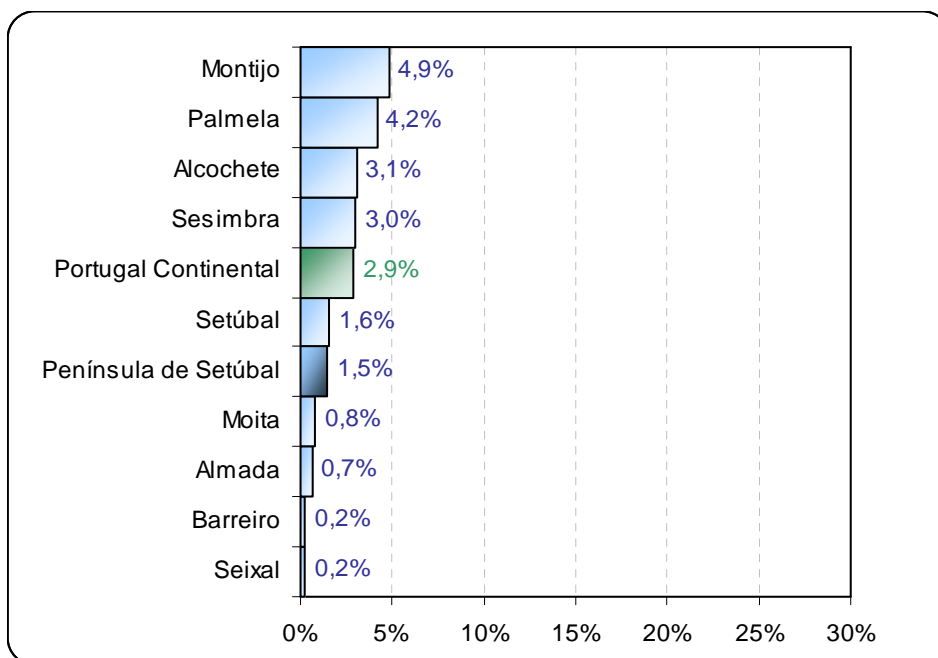

**Fonte:** INE, Recenseamento da População e Habitação, 2011 (Dados atualizados em 20-11-2012).  
Dados tratados pelo ISS, IP – Centro Distrital de Setúbal (Unidade de Apoio à Direção - Núcleo de Administração Geral, Planeamento e Gestão da Informação (UAD - NAGPGI).

### População Residente Empregada – Setor Secundário (%)

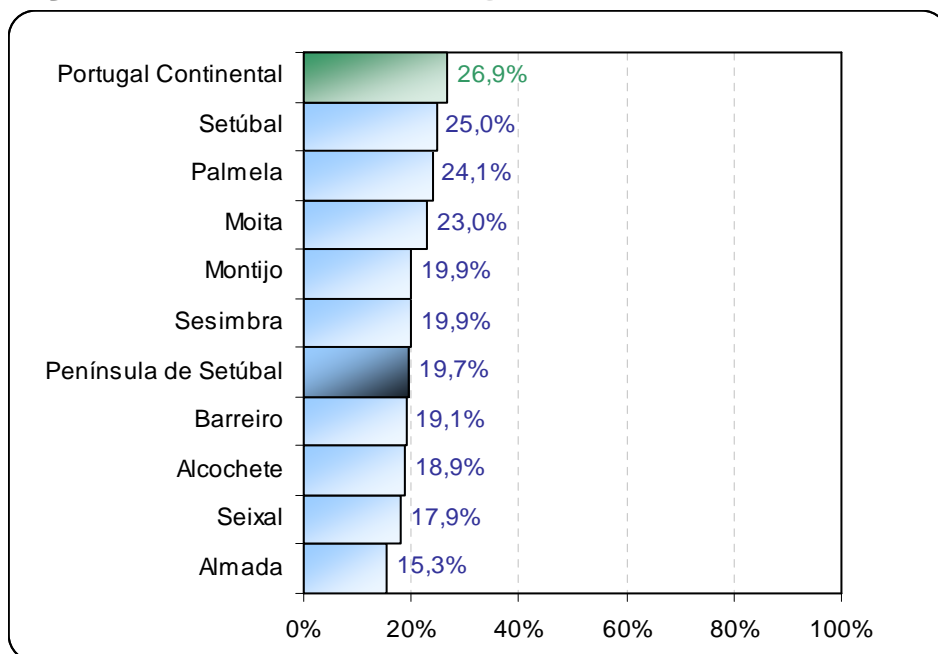

**Fonte:** INE, Recenseamento da População e Habitação, 2011 (Dados atualizados em 20-11-2012).  
Dados tratados pelo ISS, IP – Centro Distrital de Setúbal - UAD - NAGPGI.

## População Residente Empregada – Setor Terciário (%)

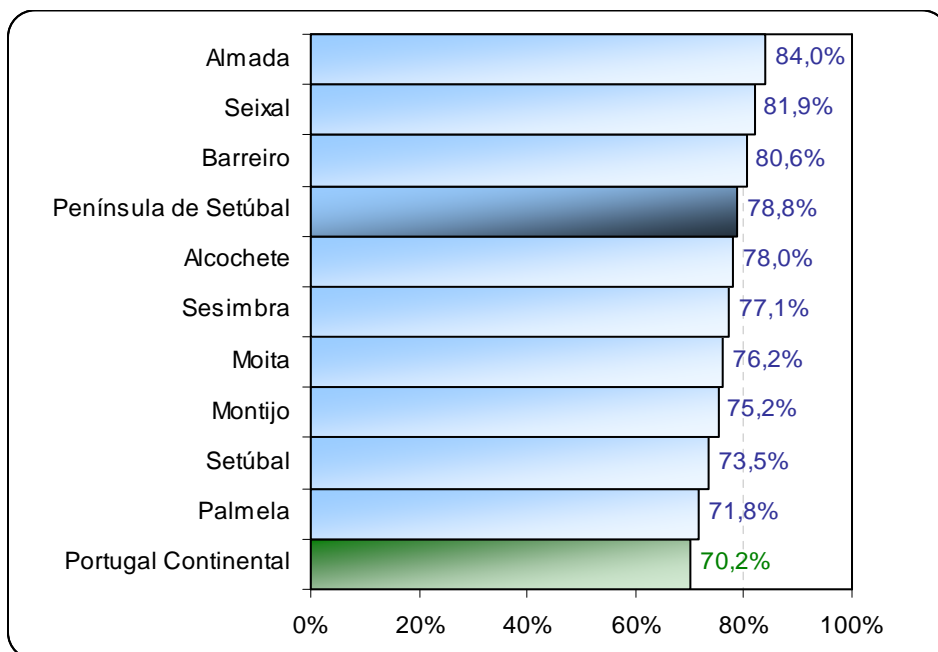

**Fonte:** INE, Recenseamento da População e Habitação, 2011 (Dados atualizados em 20-11-2012).  
Dados tratados pelo ISS, IP – Centro Distrital de Setúbal - UAD - NAGPGI.

## População em idade ativa por concelho

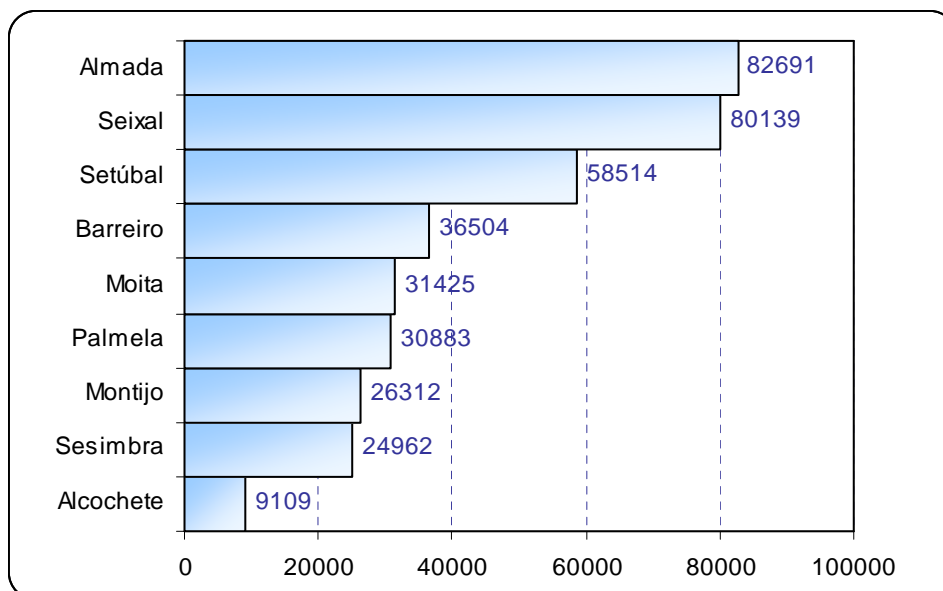

**Fonte:** INE, Recenseamento da População e Habitação, 2011 (Dados atualizados em 20-11-2012).

## Índice de renovação da população em idade ativa

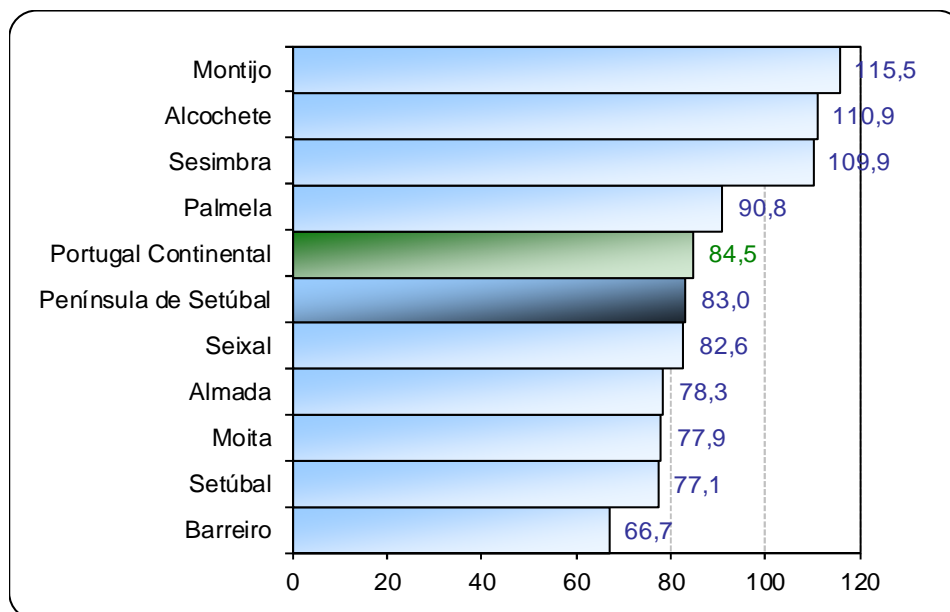

Fonte: INE, Indicadores Demográficos, 2013 (Dados atualizados em 16-06-2014).

## Taxa de Atividade

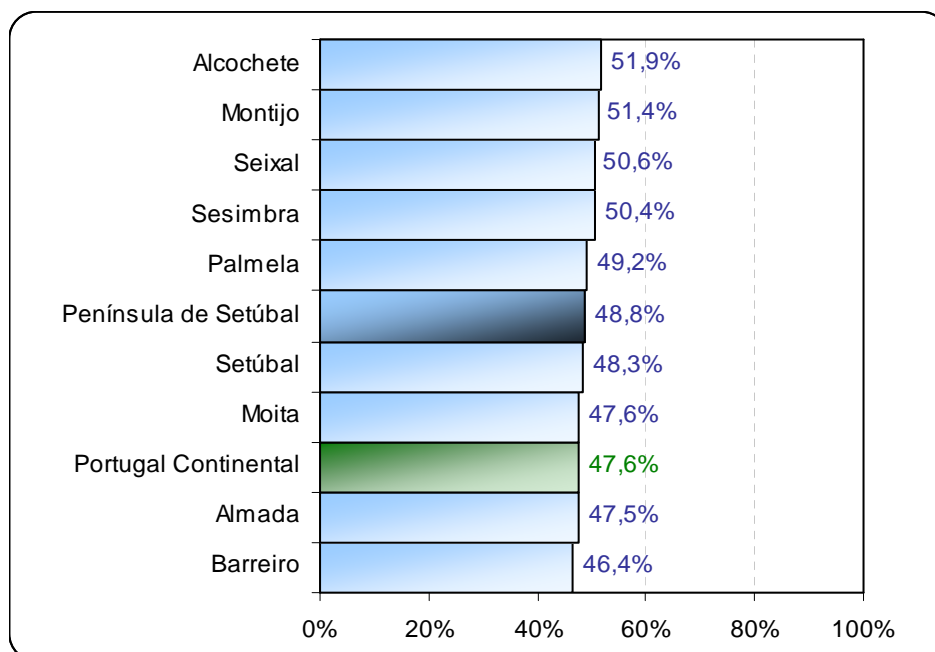

Fonte: INE, Recenseamento da População e Habitação, 2011 (Dados atualizados em 20-11-2012).

## Evolução da Taxa de Desemprego 2013/2014

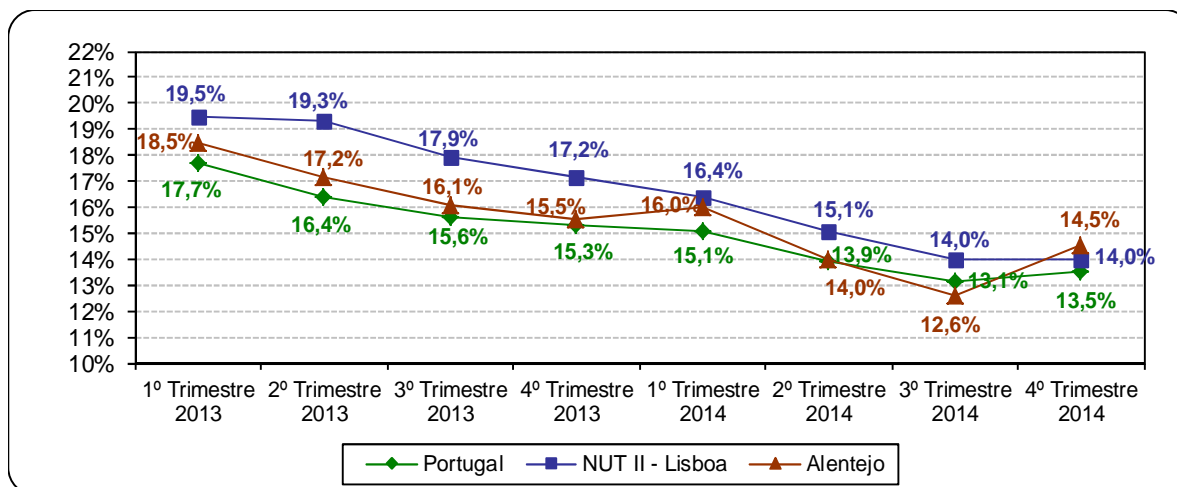

Fonte: INE, Estatísticas do Emprego, 1º, 2º, 3º e 4º Trimestre 2013 e 1º, 2º, 3º e 4º Trimestre 2014.

## Taxa de Desemprego

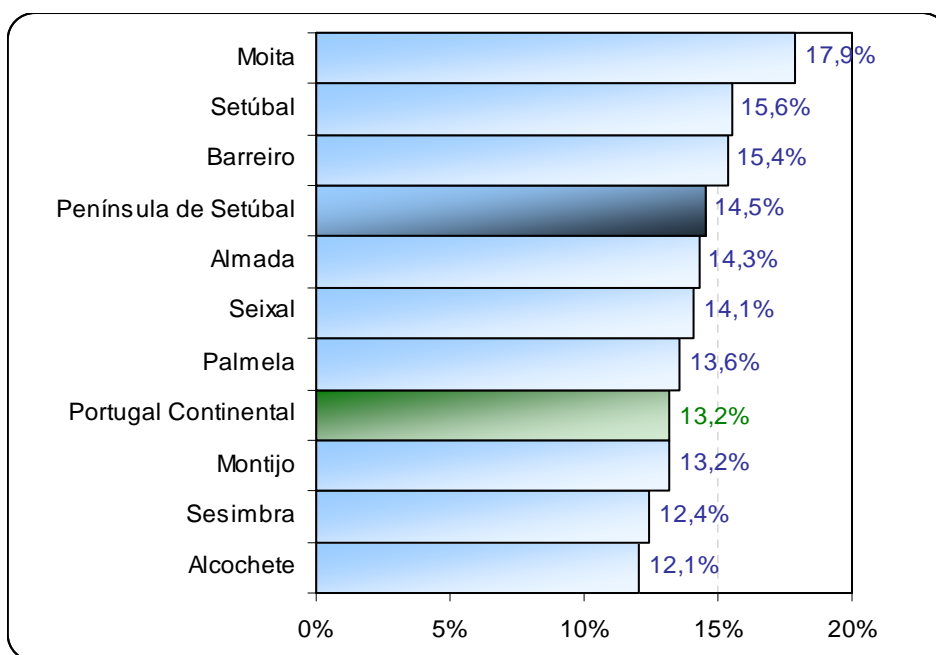

Fonte: INE, Recenseamento da População e Habitação, 2011 (Dados atualizados em 20-11-2012).

## Evolução Inscritos no Centro de Emprego 2013/2014

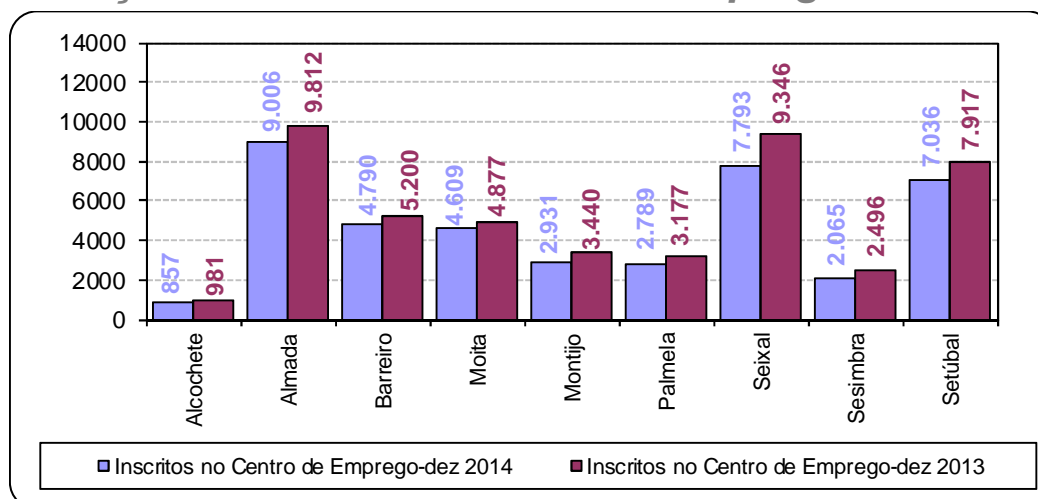

Fonte: IEFP, Relatório Mensal, dezembro de 2013 e dezembro de 2014.

## Desempregados inscritos CE em % da população residente com 15 a 64 anos

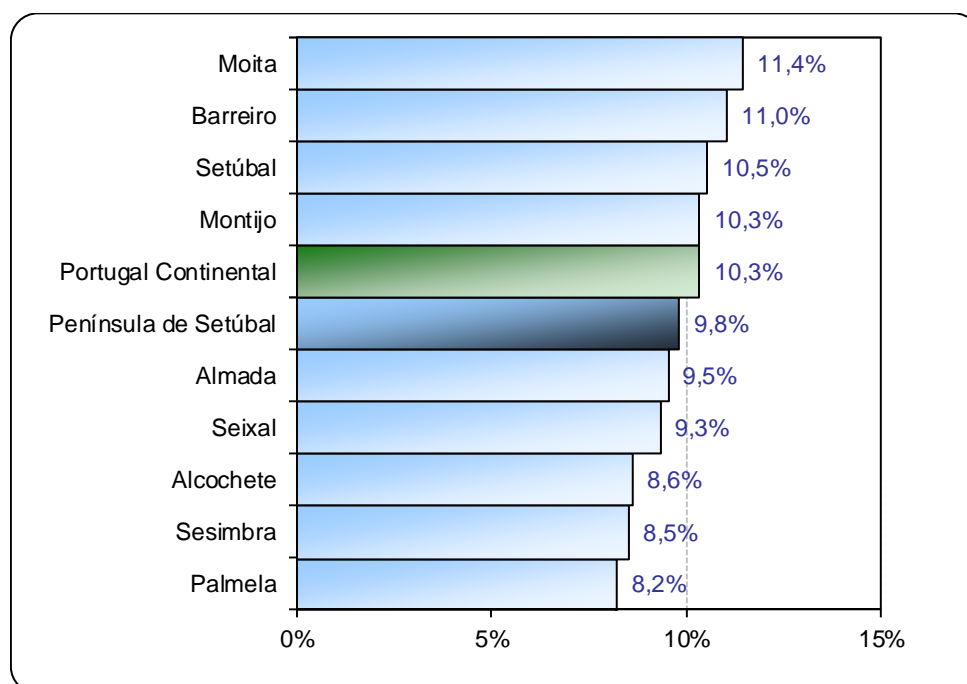

Fonte: PORDATA, 2013 (Dados atualizados em 24-11-2014).

### Proporção de Desempregados de Longa Duração face ao total de desempregados

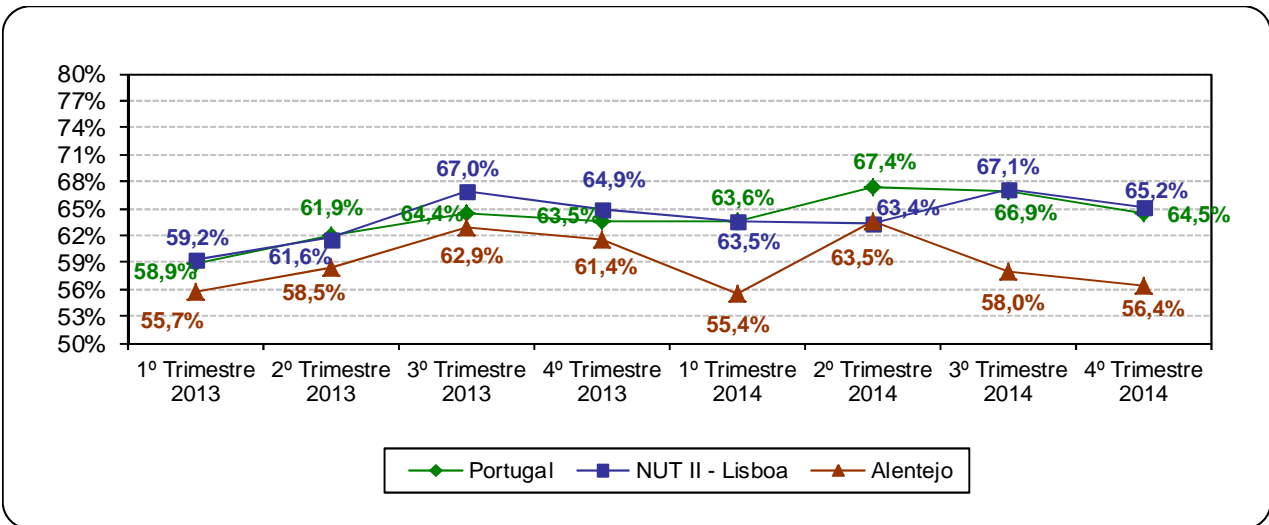

Fonte: INE, Estatísticas do Emprego, 1º, 2º, 3º e 4º Trimestre 2013 e 1º, 2º, 3º e 4º Trimestre 2014. Dados tratados pelo ISS, IP – Centro Distrital de Setúbal – UAD - NAGPGI.

### Taxa de Emprego

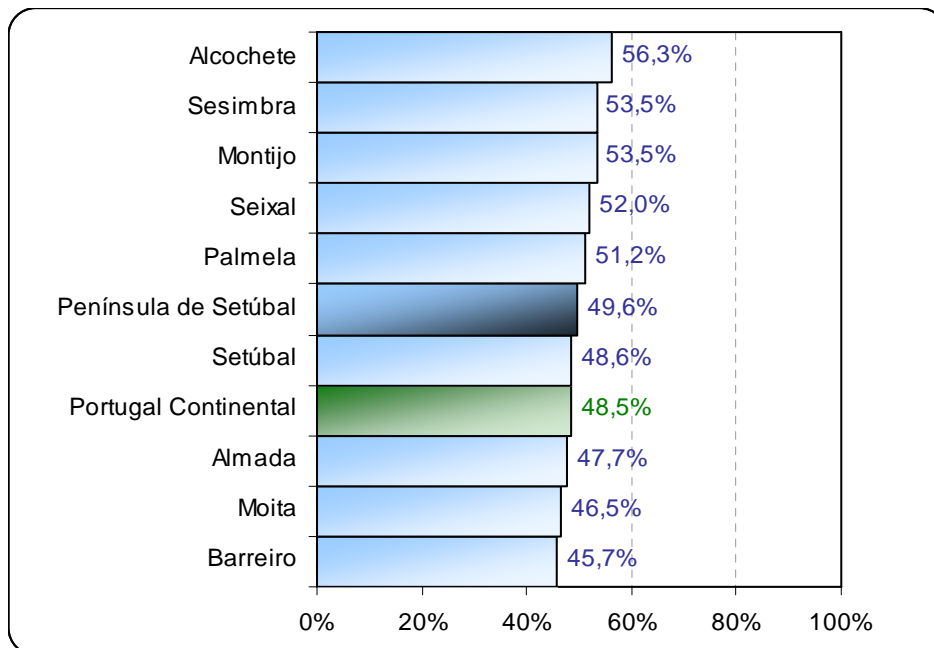

Fonte: PORDATA, 2011 (Dados atualizados em 20-11-2013).



## Conceitos

	Definição	Fórmula
<b>% DA POPULAÇÃO RESIDENTE EMPREGADA POR SETOR DE ATIVIDADE ECONÓMICA</b>	<p><b>Empregado</b> - Indivíduo com idade mínima de 15 anos que, no período de referência, se encontrava numa das seguintes situações: a) tinha efetuado trabalho de pelo menos uma hora, mediante pagamento de uma remuneração ou com vista a um benefício ou ganho familiar em dinheiro ou em géneros; b) tinha um emprego, não estava ao serviço, mas tinha uma ligação formal com o seu emprego; c) tinha uma empresa, mas não estava temporariamente ao trabalho por uma razão específica; d) estava em situação de pré-reforma, mas encontrava-se a trabalhar no período de referência.</p> <p><b>Setores de Atividade</b> - Primário (agricultura, pesca, pecuária), Secundário (indústrias, setores de energia, obras públicas e construção civil), Terciário (não elabora produtos, proporciona serviços, como o comércio, educação, transportes, saúde, finanças...)</p>	$\left( \frac{\text{População empregada por Setor económico}}{\text{Total da População empregada}} \right) * 100$
<b>POPULAÇÃO ATIVA</b>	Conjunto de indivíduos com idade mínima de 15 anos que, no período de referência, constituíam a mão de obra disponível para a produção de bens e serviços que entram no circuito económico (empregados e desempregados).	
<b>ÍNDICE DE RENOVAÇÃO DA POPULAÇÃO EM IDADE ATIVA</b>	Relação entre a população que potencialmente está a entrar e a que está a sair do mercado de trabalho, definida habitualmente como o quociente entre o número de pessoas com idades compreendidas entre os 20 e os 29 anos e o número de pessoas com idades compreendidas entre os 55 e os 64 anos (expressa habitualmente por 100 (10 <sup>2</sup> ) pessoas com 55-64 anos).	$IRPA = \left[ \frac{P(20,29)}{P(55,64)} \right] * 100$
<b>TAXA DE ATIVIDADE</b>	Taxa que permite definir o peso da população ativa sobre o total da população.	$TA = \left( \frac{\text{População ativa}}{\text{População residente}} \right) * 100$
<b>TAXA DE DESEMPREGO</b>	Taxa que permite definir o peso da população desempregada sobre o total da população ativa.	$TD = \left( \frac{\text{População desempregada (sentido lato)}}{\text{População ativa}} \right) * 100$
<b>PROPORÇÃO DE DESEMPREGADOS DE LONGA DURAÇÃO FACE AO TOTAL DE DESEMPREGADOS</b>	Taxa que permite definir o peso da população desempregada à procura de emprego há 12 ou mais meses sobre o total da população desempregada.	$PDL D (\%) = \left( \frac{\text{População desempregada há 12 ou mais meses}}{\text{População desempregada}} \right) * 100$
<b>TAXA DE EMPREGO</b>	Taxa que permite definir a relação entre a população empregada e a população em idade ativa (população com 15 e mais anos de idade).	$TE = \left( \frac{\text{População empregada}}{\text{População residente com 15 e mais anos}} \right) * 100$
<b>DESEMPREGADOS INSCRITOS EM % DA POPULAÇÃO RESIDENTE COM 15 A 64 ANOS</b>		$\left( \frac{\text{Desempregados inscritos nos centros de emprego e de formação profissional no ano civil}}{\text{População média residente com 15 a 64 anos}} \right) * 100$